

LEGENDA N.T.A.

INVIANTI DI NATURA PAESAGGISTICA Art. 8

- Limite Amministrativo del Comune
- Contesti figurativi dei complessi monumentali
- Contesti figurativi delle eccellenze architettoniche e delle emergenze naturalistiche
- Coni visuali
- Filari e vie alberati
- Rete degli itinerari di interesse naturalistico, paesaggistico e storico testimoniale

INVIANTI DI NATURA AMBIENTALE Art. 9

- Corridoi ecologici principali
- Area di connessione naturalistica (Buffer zone)
- Stepping stone
- Aree critiche
- Aree boscate
- Filari a fascio tempone
- Aree di completamento del nucleo
- Veicoli infrastrutturali

INVIANTI DI NATURA STORICO MONUMENTALI Art. 10

- Centri storici
- Partenze scoperte da tutelare
- Edifici con valore storico testimoniale
- Edifici rurali di valore ambientale
- Complessi ed edifici di pregio architettonico
- Luoghi della grande guerra
- Manufatti dell'archeologia industriale
- Siti con ritrovamenti archeologici
- Centurazione romana

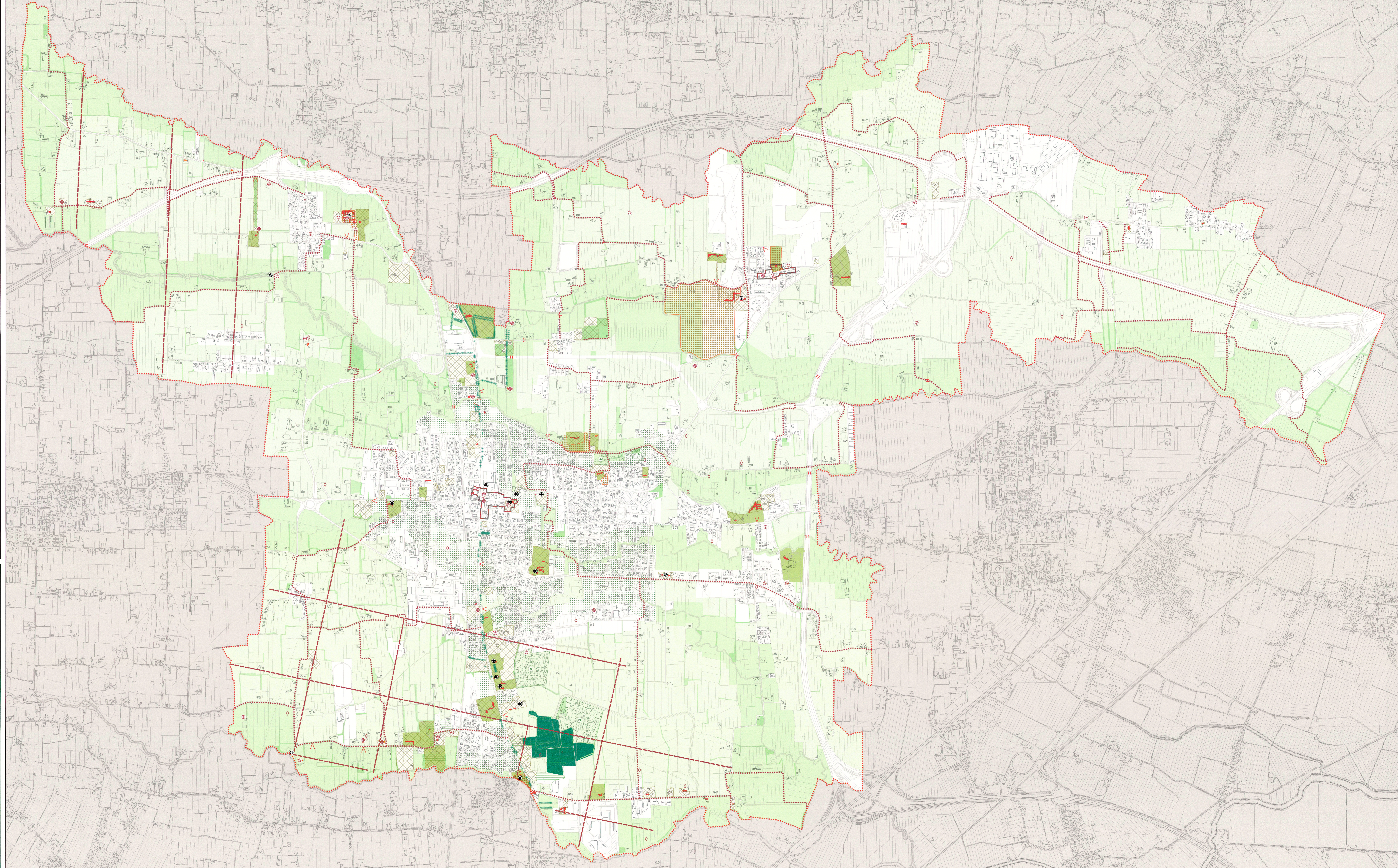

Carta delle Invarianti

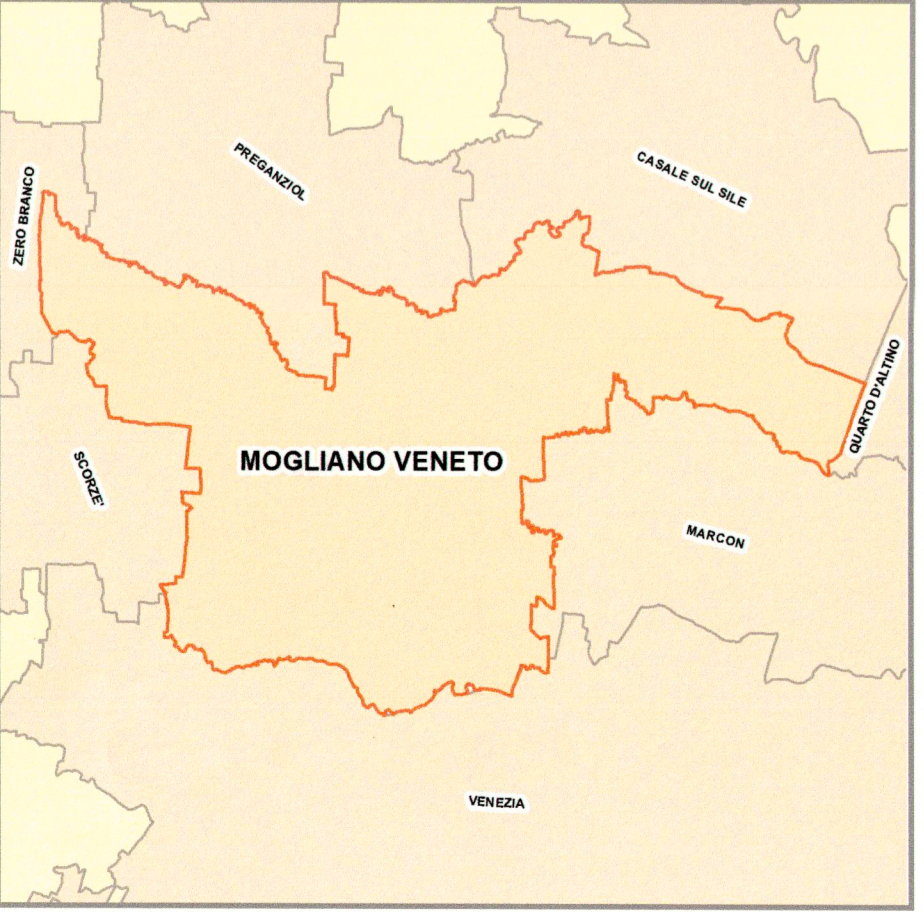

MOGLIANO VENETO

Il Sindaco
Giovanni Azzolini

Assessore all'Urbanistica
Giannino Boarina

Progettazione
Arch. Selvina Sisti
Geom. Cristina Libralato
Urb. Fabio Baldan
Urb. Gianpaolo Giudici
Urb. Roberto Volpato
Urb. Thomas Girardo

Co-Progettazione
Provincia di Treviso
Consorzio ambientale (V.A.S.)
ALIA-esp

Spazio direttore
Società di Ingegneria 2P
& Associati

Studio geologico
Argo Project Soc. coop.

Studio agronomico
Dott. Forestale Martin Michele

Aspirante normativo
PRO.TECO. coop.a.r.l.